

IBM Lotus Domino Document Manager 6.5

Hlavní vlastnosti

- **Za nízkých nákladů zajišťuje v celé organizaci kvalitní správu dokumentů**
- **Spravuje kompletní životní cyklus dokumentu, od týmové tvorby, ukládání a práce s dokumenty až po jejich archivaci**
- **Spravuje dokumenty pro Lotus Notes, Microsoft Outlook a jiné běžné aplikace nebo webové prohlížeče**
- **Integruje okamžité zprávy Lotus Instant Messaging and Web Conferencing**
- **Poskytuje stabilní a flexibilní zabezpečení, které pomohou ochránit klíčové obchodní dokumenty**

Optimalizujte správu dokumentů a zvýšte produktivitu zaměstnanců

V dnešním konkurenčním prostředí musí podniky eliminovat nadbytečné činnosti a zrychlit čas, aby využily a ochránily intelektuální vlastnictví obsažené v obchodních dokumentech. Pomocí softwaru Lotus Domino Document Manager můžete implementovat prostředí knihoven dokumentů, které podpoří spolupráci v celé organizaci a zvýší produktivitu zaměstnanců. Software Lotus Domino Document Manager má distribuovanou knihovnu dokumentů a zabudované možnosti pro spolupráci, které vašim zaměstnancům usnadní sběr, organizaci, přístup a sdílení informací, které potřebují k efektivnějšímu výkonu svých pracovních povinností. Díky rychlé reakci na požadavky zákazníků a zvýšené produktivitě podpoří software IBM Lotus Domino Document Manager přerod Vaší společnosti v podnik typu e-business on demand™.

Integrace za účelem podpory rozšířených funkcí a možností využití

Software Lotus Domino Document Manager se transparentně integruje do poštovních a desktopových aplikací vašich zaměstnanců. Další školení není zapotřebí a skupiny uživatelů si tak mohou pohotově osvojit způsoby správy dokumentů. Jednoduché činnosti jako „uložit jako“ nebo „otevřít jako“ v rámci obvyklých aplikací uživatele jsou nyní svázány přímo s funkcemi softwaru Lotus Domino Document Manager vložení (check-in) a vyjmutí (check-out), čímž se celý proces optimalizuje.

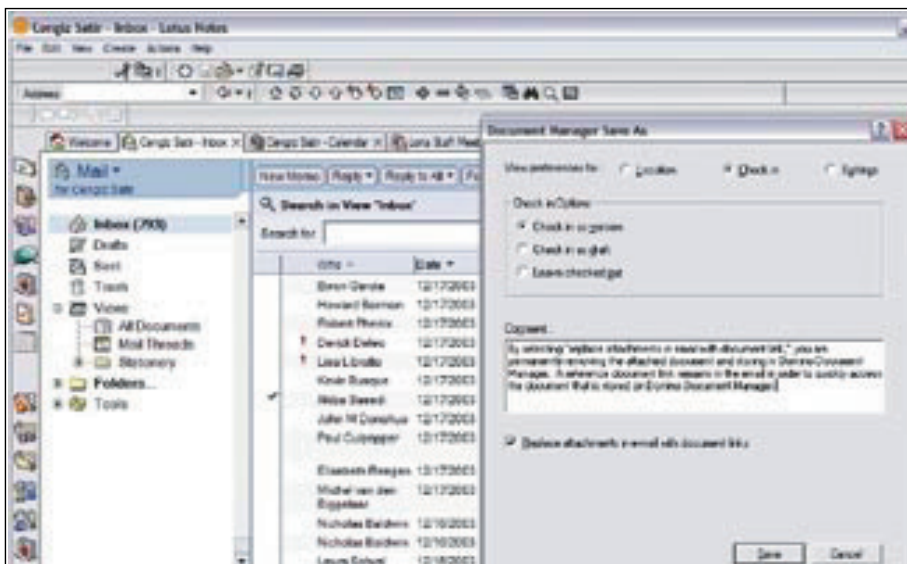

Lotus Domino Document Manager umožňuje uživateli snadno přesouvat dokumenty do týmové nebo celofiremní knihovny a snadno řídit informace v profilu dokumentu, ihned nastavit zabezpečení, datum platnosti či verzi.

Lotus Domino Document Manager umožňuje uživateli snadno přesouvat dokumenty do týmové nebo celofiremní knihovny a snadno řídit informace v profilu dokumentu, ihned nastavit zabezpečení, datum platnosti či verzi. Díky nové integraci s elektronickou poštou mohou vaši uživatelé selektivně ukládat text a přílohy (včetně tabulek, prezentací a textových dokumentů) přímo z doručené pošty v IBM Lotus Notes® do specifikovaných knihoven dokumentů Lotus Domino Document Manager pro dalšího zpracování. Rozhraní webového klienta navíc poskytne uživateli intuitivní pohled na knihovny dokumentů, ve kterém se snadno orientuje. Tím se urychlí tvorba a vyhledávání dokumentů a zvýší použitelnost a produktivita.

Umožněte týmovou správu dokumentů pomocí integrovaných nástrojů

Pomocí softwaru Lotus Domino Document Manager si mohou autorizovaní uživatelé vyměňovat a organizovat dokumenty prostřednictvím celé řady „klientů“. Pro flexibilní spolupráci můžete jako klienty konfigurovat Lotus Notes nebo aplikace Microsoft® Office nebo OpenOffice, stejně jako správce souborů Microsoft Explorer a standardní webové prohlížeče.

Můžete také vytvářet vlastní „klienty“ podle individuálních potřeb vaší organizace. Lotus Domino Document Manager je integrován se softwarem Lotus Instant Messaging and Web Conferencing (dříve Sametime®).

V profilu dokumentu se zobrazí seznam lidí online, kteří mají k dokumentu nějaký vztah – například jako autor nebo recenzent. Můžete iniciovat konverzaci v Lotus Instant Messaging a usnadnit tak diskusi nad dokumentem a zvýšit rychlost úprav obsahu. Diskusi rozdělenou do témat můžete rovněž asociovat s jakýmkoliv dokumentem

a dát tak podnět k výměně názorů a k brainstormingu. Členové týmu mohou využívat diskusi rozdělenou do témat k optimalizaci procesu schvalování během revize dokumentu.

Snadnější přizpůsobení pomocí flexibilních nástrojů pro vývoj aplikací

Otevřená rozhraní Lotus Domino Document Manager pro programování aplikací (API) vám umožní používat IBM LotusScript, Microsoft Visual Basic, Visual C++ i jiné programovací jazyky k přístupu k vlastnostem a funkcím. Můžete provést integraci s jinými obchodními aplikacemi, jako jsou relační databáze a transakční systémy. Intuitivní API a integrace se softwarem IBM Lotus Workflow™ zajišťují snadnou a přímočarou integraci softwaru Lotus Domino Document Manager do aplikací pro e-business, včetně aplikací pro řízení vztahů se zákazníky a pro správu webového obsahu, jako je IBM Workplace Web Content Management.

Využijte snadnou tvorbu a efektivní revize dokumentů

Vytvoření knihovny dokumentů je snadné a knihovnu je možné používat se všemi podporovanými klienty. Pouhým vyplněním jednoduchého formuláře můžete rychle definovat

kroky životního cyklu dokumentu. Uživatelé mohou s dokumenty pracovat lokálně – přetažením dokumentu z vaší sítě na svůj desktop a do knihovny dokumentů Lotus Domino Document Manager – a zároveň zachovat řízení verzí v celém podniku. Pomocí funkcí pro víceúrovňové řízení verzí je zajištěna inteligentní organizace návrhů. Replikovaná úložiště dokumentů, ať již jsou fyzicky umístěna kdekoliv, plně podporují funkce jako je vložení, vyjmutí a zamykání dokumentů. V konečném důsledku vždy víte, která z verzí je nejaktuálnější a nejpřesnější.

Lotus Domino Document Manager byl navržen k tomu, aby vám umožnil sledování a správu dokumentů od tvorby úvodního návrhu přes provádění Integrace rychlého zasílání zpráv přímo asociuje diskusi s dokumentem, čímž se umožní efektivní provádění revizí a spolupráce s kolegy. Lotus Domino Document Manager udržuje téma diskuze a řídí verzi dokumentu, o němž se diskutuje revizí až po finální, schválený dokument. Dokončené dokumenty je možné snadno vyhledávat, přistupovat k nim a znovu je využívat, čímž se zlepšuje efektivita a kvalita. Automatické události a připomínky při uplynutí

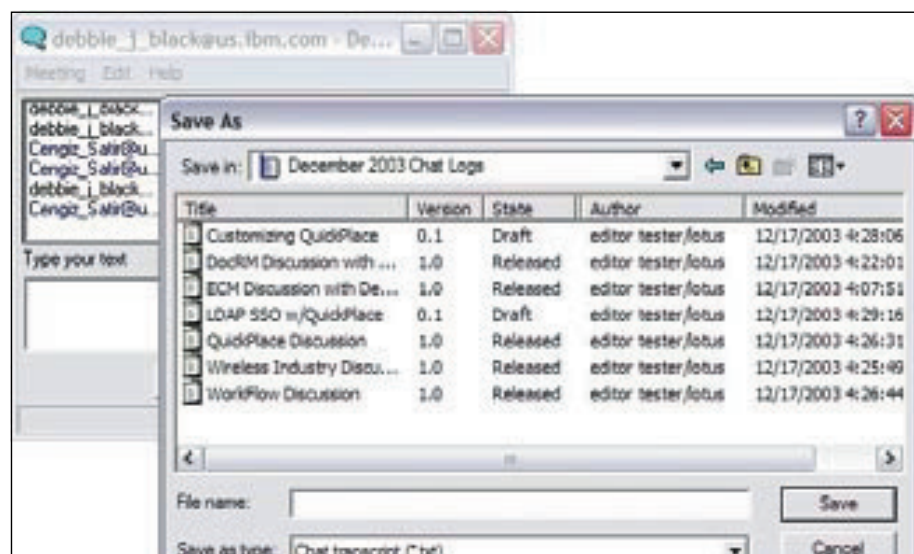

Integrace rychlého zasílání zpráv přímo asociuje diskusi s dokumentem, čímž se umožní efektivní provádění revizí a spolupráce s kolegy. Lotus Domino Document Manager udržuje téma diskuze a řídí verzi dokumentu, o němž se diskutuje

platnosti zajišťují hladký průběh revizí a schvalování. Recenzenti mohou pohodlně komentovat originální soubory či aktualizovat návrhy. Spuštěním funkce Domino Domain Search pro vyhledávání napříč knihovnami a servery můžete dále rozšířit produktivitu zlepšením výkonu aplikací. Efektivnost výkonu rovněž podporuje funkce clusterů a obnovení po selhání.

Software Lotus Domino Document Manager je navržen k provozu s aplikacemi pro workflow a e-business. Můžete jej konfigurovat tak, aby na základě flexibilních kritérií automaticky archivoval odpovídající dokumenty na IBM CommonStore for Lotus Domino nebo je zálohovat pomocí Tivoli® Storage Manager. Náhradní dokument zůstane k dispozici pro pohodlné vyhledávání, zpřístupnění a obnovu. Definováním kritérií archivace založených na typu dokumentu můžete automaticky ukládat dokumenty na offline média, jakmile dosáhnou konce svého aktivního života. V knihovně dokumentů Lotus Domino Document Manager zůstanou klíčové atributy archivovaného obsahu dokumentu a informace pro budoucí obnovu z archivu a opětovné použití.

Integrace rychlého zasílání zpráv přímo asociuje diskusi s dokumentem, čímž se umožní efektivní provádění revizí a spolupráce s kolegy. Lotus Domino Document Manager udržuje téma diskuze a řídí verzi dokumentu, o němž se diskutuje.

Spoléhejte na bezpečný systém

Nová vylepšení umožňují ověřovat uživatele LDAP pomocí adresáře Lotus Domino Document Manager a podporují vnořené skupiny LDAP. Bezpečné prostředí pro vaše data zajišťují osvědčené a silné bezpečnostní vlastnosti Lotus Domino – od ověřování pomocí šifrování Secure Sockets Layer (SSL) založeném na certifikátech až po řízení přístupu na úrovni dokumentu.

Software Lotus Domino Document Manager používá organizovaný kartotékový systém pro podporu vylepšené správy životního cyklu dokumentů. Hlavní kartotéka slouží jako centrální úložiště pro nejrůznější dokumenty vašich projektů. Aby se optimalizovala efektivita sítě, replikuje se hlavní kartotéka na každý váš distribuovaný server jako lokální kartotéka. Každá replika se automaticky synchronizuje, takže členové týmu mohou sdílet dokumenty a přistupovat k nim z jakékoliv lokální repliky, aniž by narušili integritu dokumentů na jiném místě.

V rámci lokální kartotéky vytvářejí autorizovaní účastníci pojmenované složky nebo pořadače dokumentů. Autoři přiřadí novým dokumentům předem definovaný typ – například obchodní plán. K uloženým dokumentům je možné pohodlně přistupovat pomocí klientů Lotus Notes, webových prohlížečů a dokonce i desktopových aplikací, které byly použity při jejich tvorbě. Oblíbené dokumenty si můžete označit pro rychlý přístup a přidávat záložky dokumentů napříč více pořadači, čímž se redukuje množství duplicitních dokumentů. Rychlé nahrání nových kartoték se provádí prostřednictvím importu celých adresářů dokumentů ze souborového systému. V rámci kartoték je možné nastavit více úrovní kategorizace.

Přizpůsobte portfolio IBM Content Management svému růstu

Lotus Domino Document Manager je součástí portfolio IBM Content Management, které zahrnuje produkty zaměřující se na oblasti jako správa záznamů, správa hierarchického ukládání a správa webového obsahu. Investici do Lotus Domino Document Manager je možné rozšiřovat společně s růstem potřeb vaší organizace.

Více informací

Pro více informací o využití softwaru IBM Lotus Domino Document Manager 6.5 ke zlepšení správy dokumentů ve vašem podniku kontaktujte:

Jana Hudcová, tel.: 272 131 094

e-mail: jana_hudcova@cz.ibm.com

Ivana Děkanová, tel.: 272 131 063

e-mail: ivana_dekanova@cz.ibm.com

IBM Lotus Domino Document Manager verze 6.5.1 – přehled

Požadavky na server

Intel®

- Microsoft Windows® Server 2003
- Microsoft Windows NT® Server
- Microsoft Windows 2000 Advanced Server
- OS/400, verze 5 Release 1 a Release 2
- Lotus Domino 5.0.12, 6.03, 6.5

IBM AIX®

- AIX, verze 5.1 a 5.2

Operační prostředí Sun Solaris pro Sparc

- Operační prostředí Sun Solaris 8 a 9

Požadavky na klienta

Podpora klienta Notes pro Lotus

Domino 5.0.12, 6.03, 6.5 a 6.5.1:

- Microsoft Windows XP Professional;
Windows 2000 Professional; Windows
NT Workstation, verze 4

Podpora desktopového klienta pro

Windows Explorer, Open Document

Management API (ODMA) a API:

- Microsoft Windows XP Professional;
Windows 2000 Professional; Windows
NT Workstation, verze 4

Podpora webových prohlížečů:

- Internet Explorer 5.5 SP2, Internet
Explorer 6.0
- Netscape Communicator 4.78/4.79



© Copyright IBM Corporation 2005, Vyrobeno v České republice 05/05. Všechna práva vyhrazena. Produkce: Admira Studio.

Logo DB2 Information Management Software, logo e-business, IBM, logo IBM jsou ochranné známky nebo registrované ochranné známky International Business Machines Corporation ve Spojených státech, ostatních zemích nebo v obojím. Domino a Lotus jsou ochranné známky nebo registrované ochranné známky Lotus Development Corporation a/nebo IBM Corporation ve Spojených státech, ostatních zemích nebo v obojím. Microsoft a Windows jsou ochranné známky Microsoft Corporation ve Spojených státech, ostatních zemích nebo v obojím. Ostatní názvy společností, produktů a služeb mohou být ochrannými známkami nebo servisními značkami jiných subjektů.